



Turismo Educativo

2025



  [sturla.viajes](https://www.sturlaviajes.tur.ar)
 www.sturlaviajes.tur.ar

Oficina Tigre

 (54 11) 4731-1300 - Int. 103

 educativo@sturlaviajes.tur.ar  +54 9 11 6465-9938



Territorio

Tigre

Un destino ideal, que cuenta con diversos circuitos, atractivos naturales y culturales, que permiten abordar numerosas temáticas y asignaturas, adaptadas a todos los niveles de enseñanza. Presentamos entonces, los programas de “**Turismo educativo**”, propuestas vinculadas al contenido pedagógico escolar vigente. Desde la empresa Sturla Viajes y Catamaranes Tigre, brindamos un servicio profesional, seguro, creativo, y de calidad, con el fin de enriquecer la actividad educativa de los alumnos con la naturaleza y la cultura como enfoques principales.





Temáticas

Naturaleza

- Ecosistema del Delta del Paraná
- Sustentabilidad
- Conservación del medioambiente
- Hidrografía del Delta.
- Formación de islas.
- Flora y fauna nativa.
- Clasificación de residuos según su tiempo de degradación

Historia

- Invasiones inglesas
- Guerra de Malvinas
- Inmigraciones
- Belle époque Argentina

Cultura

- Escritores del Delta
- Costumbres argentinas
- La vida en la isla
- Arte figurativo / Artes plásticas

Recreación

- Trabajo en equipo
- Creatividad
- Compañerismo
- Actividades deportivas



Propuestas

Salidas diseñadas estratégicamente para que todos los alumnos de establecimientos educativos públicos y privados, institutos de idiomas, de cualquier nivel (Inicial, Primario y Secundario) puedan **conocer, comprender y apropiarse de la diversidad del destino Tigre, Delta, Río de la Plata e Isla Martín García.**



1.

Embarcaciones



Sturla Viajes y Catamaranes Tigre cuentan con la flota más moderna en la zona. Todas las embarcaciones cuentan con los estándares de seguridad requeridos por la Prefectura Naval Argentina.

Cada alumno, profesor y padre acompañante, disfrutará del confort de las butacas individuales, aire acondicionado y calefacción.

Todas las navegaciones de **Turismo Educativo** se realizan en embarcación exclusiva para cada grupo, los servicios son guiados, por personal del Centro de Guías de Turismo de Tigre y Delta del Paraná.

Los certificados, matrículas, seguros de las embarcaciones se encuentran siempre a disposición.

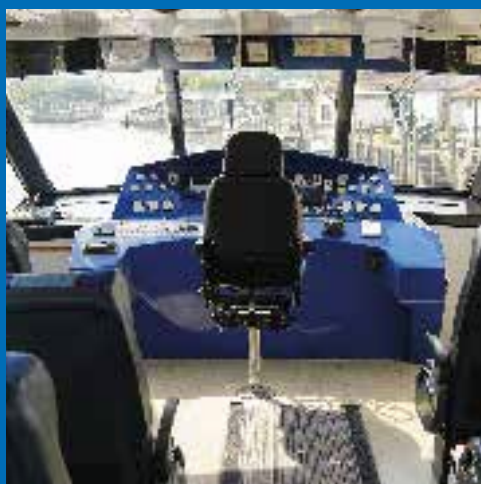

1. Solo navegación

Paseos





Educativo

1.
Solo
navegación

2.
Con bajada
en la Isla

3.
Isla
Martín García

4.
Gastronomía

5.
Tarifas

1.
Solo navegación

Paseos por el Delta



El río Paraná es uno de los más caudalosos del mundo. En su recorrido arrastra un gran volumen de sedimentos que se depositan antes de su desembocadura en el Río de la Plata, formando bancos que crecen continuamente y dan origen a islas. Así, a lo largo de milenios, se originó el Delta del Paraná, que abarca unos 14.000 km². Es el quinto en extensión de todo el planeta y el tercero en importancia en Sudamérica, el más poblado y el más afectado por las actividades humanas. El Delta de Tigre cuenta con más de 350 ríos y arroyos. Este complejo sistema hídrico, surgido de la formación y el crecimiento de las islas que van dividiendo el curso de las aguas, contribuye a dar su forma al paisaje, constituye vías de comunicación, modela la vida y las costumbres de sus habitantes y juega un papel insoslayable en la historia y la cultura lugareña.

En la navegación recorrerán los principales ríos de la primera sección de islas. Partiendo en confortables embarcaciones durante una hora aproxi-

madamente por los ríos Tigre, Lujan y Sarmiento, entre otros. Este paseo es ideal para reconocer la peculiar cultura y forma de vida de los residentes isleños, a lo largo del recorrido veremos “lanchas colectivas”, el transporte público para los residentes, las lanchas almaceneras, madereras, además de pequeñas canoas y botes de pescadores que navegan por todo el entramado de arroyos, ríos y canales. Uno de los puntos de interés, es el Museo Casa Sarmiento, ubicado sobre el Río que lleva su nombre, en donde el Prócer Argentino pasó varias temporadas de descanso, se focalizó en la experimentación productiva con distintas especies, entre ellas el mimbre que introdujo por primera vez en 1855 y que da origen a una actividad que caracteriza el delta de Tigre. Recomendamos también visualizar algunos lugares característicos de Tigre continental, como Clubes de Remo históricos, las casonas antiguas del Paseo Victoria y el maravilloso Museo de Arte Tigre.

Temas asociados:

Delta y Estuario, humedal y el ciclo del agua, cambios climáticos, reservorio de agua dulce, microclima, botánica, productores del Delta, entre otros.

Duración:

1 hora

Idiomas:

inglés, francés, alemán, italiano / lenguaje de señas y otros (consultar)

1.
Solo navegación

Delta Premium

Paseo por el Delta y Río de la Plata



Salida desde Puerto Madero con llegada a Tigre (o a la inversa). Único paseo costanero por el Río de la Plata, con una duración de 1 hs y 50 minutos aprox. en el cual navegaremos disfrutando de las vistas del centro porteño, Aeroparque Jorge Newbery, Ciudad Universitaria, la zona norte de la ciudad de Buenos Aires: Vicente López, Olivos, Martínez, la catedral y barrancas de San Isidro, para luego ingresar a la primera sección del Delta del Paraná. Ingresamos por los Ríos San Antonio, la zona de “Tres bocas” y luego el Río Sarmiento, a lo largo del recorrido visualizamos reconocidos atractivos como el Museo Casa Sarmiento, recreos y paradores típicos de la zona, casas particulares, muelles, vegetación autóctona del Delta, y la particular vida isleña. Llegaremos a la Estación Fluvial en Tigre, en donde podremos disfrutar lo que la ciudad tiene para ofrecernos.

Temas asociados:

Delta y Estuario, humedal y el ciclo del agua, cambios climáticos, reservorio de agua dulce, microclima, botánica, productores del Delta, entre otros.



Duración:

1 hora 50' aprox.

Idiomas:

inglés, francés, alemán, italiano / lenguaje de señas y otros (consultar)

1.
Solo navegación

Paseo de los 6 ríos



La navegación se prolonga por 21 kilómetros en la primera sección del Delta, tiene una duración de 2 horas y recorre los ríos Tigre, Lujan, Sarmiento, San Antonio, y Canal de Vinculación. El recorrido es circular, por lo que el paisaje irá cambiando continua y sutilmente en cada momento del viaje.

Partiendo en confortables Catamaranes, podremos observar la gran actividad del Puerto de Tigre y la Estación Fluvial, los parques de entretenimiento Aquafan y Parque de la Costa, y sobre el Río Luján podremos observar el clásico Puerto de Frutos.

Ingresando al Delta por el río Sarmiento, empezaremos a ver las grandes casonas isleñas, con su característica clásica, en forma de palafito, es decir, elevadas por sobre el nivel de las crecidas regulares del río, a las cuales se accede frecuentemente por escaleras o rampas.

Continuando con la navegación, aprovechando la vista panorámica del Catamarán, podremos observar algunos parques recreativos, restaurantes, paradores, el Museo Casa Sarmiento, entre otros lugares turísticos. La zona de Tres Bocas, muy conocida por sus pintorescos circuitos peatonales con veredas, senderos y actividad turística es el punto en donde se unen los Ríos Sarmiento, San Antonio y Capitán. Esta zona es la más nutrida en servicios para los isleños. Cuentan con almacenes, panadería, hotelería diversa, restaurantes, parrillas, capilla, escuela primaria y jardín de infantes.

Comenzando a navegar por el Río San Antonio, el paisaje cambia nuevamente. Este río se caracteriza por ser una de las pistas para la práctica de esquí, wakeboard, jet ski, motos de agua y otros deportes náuticos, por lo que seguramente navegaremos al lado de personas practicando alguno de estos deportes.

Emprendiendo el regreso, tomaremos el Canal Vinculación, canal excavado artificialmente, de casi 4 kilómetros realizado para unir los Ríos Lujan con Río San Antonio. Este canal, se destaca por una localización estratégica cercana a los partidos de Tigre, San Fernando y San Isidro, y este es uno de los motivos por los que se proyectan grandes emprendimientos inmobiliarios.

Desde arriba del Catamarán tendrán la posibilidad de vivir esta experiencia completa, la vista panorámica de estos maravillosos paisajes de naturaleza, urbanismo y vida cotidiana isleña.

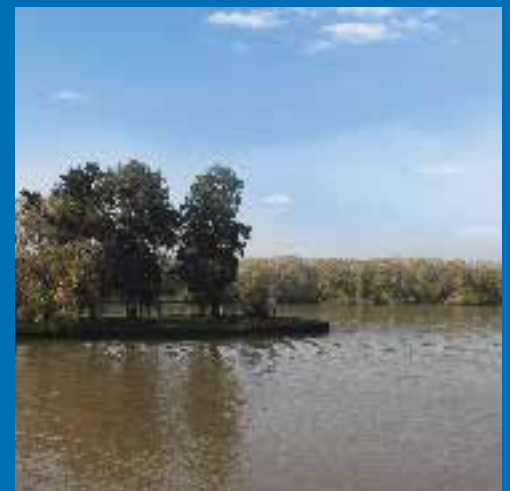

Duración:
2 horas

Idiomas:
inglés, portugués, francés, alemán, italiano y lenguaje de señas a cargo del Centro de Guías de Turismo de Tigre y Delta.



Educativo

1. Solo navegación

2. Con bajada en la Isla

3. Isla Martín García

4. Gastronomía

5. Tarifas



Novedades

1. Solo navegación

Paseo

Postales de Buenos Aires

Nuevo recorrido uniendo Puerto Madero y La Boca.



Navegando la Historia y el Medioambiente: Un Paseo Educativo por el Río de la Plata y el Riachuelo

Este recorrido en barco ofrece una experiencia única para estudiantes, combinando historia, naturaleza y arte en un viaje por el Río de la Plata y el Riachuelo. A lo largo del trayecto, los alumnos podrán descubrir:

- El ecosistema del Riachuelo: Exploramos la biodiversidad en recuperación y los esfuerzos por la conservación ambiental. Observamos flora y fauna reintroducida, entendiendo la importancia de los humedales y la Reserva Ecológica.
- Historia y migraciones: Navegamos por el antiguo puerto de Buenos Aires, puerta de entrada de millones de inmigrantes que moldearon la identidad cultural del país. Conectamos el paisaje con el legado de las comunidades italiana y española, entre otras.



Servicios:

Cafetería a bordo (con costo adicional)
Ambiente climatizado / Sanitarios / Salón y terraza al aire libre.

Duración:

40 minutos

Idiomas:

Audio-guiado: español, inglés y portugués

1. Solo navegación

Paseo

Postales de Buenos Aires



- Arte y cultura en La Boca: Caminito y sus conventillos nos cuentan sobre la vida de los trabajadores portuarios y la inspiración de artistas como Quinquela Martín, quien plasmó la esencia del barrio en sus obras.
- Ingeniería y patrimonio industrial: Cruzamos el Puente Transbordador Nicolás Avellaneda, un ícono de la ingeniería del siglo XX, y analizamos su importancia en la conexión de la ciudad.
- Impacto ambiental y desarrollo sostenible: Reflexionamos sobre la contaminación del Riachuelo, las políticas de saneamiento y el rol de la comunidad en la recuperación del río. Con una duración aproximada de 40 minutos, este paseo es una oportunidad de aprendizaje en un entorno real, ideal para complementar materias como Ciencias Sociales, Naturales, Arte e Historia.

Temas Asociados:

- Naturaleza y biodiversidad: Reserva Ecológica, flora y fauna del Riachuelo.
- Ecosistema y conservación ambiental: Problemática de la contaminación, recuperación del río.
- Historia e inmigración: El puerto como punto clave de la llegada de inmigrantes.
- Costumbres argentinas: Conventillos, tango, la vida en los barrios obreros.
- Artes plásticas y cultura: Benito Quinquela Martín y la representación de La Boca en la pintura.
- Arquitectura e ingeniería: Evolución de los puentes, la transformación del paisaje urbano.



Educativo

1.
Solo
navegación

2.
Con bajada
en la Isla

3.
Isla
Martín García

4.
Gastronomía

5.
Tarifas

2.
Paseos con bajada en la Isla

Parque recreativo El Alcazar



Situado sobre el Río Sarmiento, es un lugar ideal para una jornada de entretenimiento, recreación, trabajo en equipo, actividades deportivas, competencias, juegos y diversión. El Parque cuenta con 5 hectáreas parqueizadas con canchas de fútbol, Vóley, Tenis, Frontones, vestuarios, 100 mesas, 80 parrillas, playa de 100 metros sobre el Río Sarmiento con guardavidas, proveeduría y restaurante, asistencia médica.



Horarios del recreo:

8:30 a 18:00hs

Salidas:

Desde Tigre de forma directa (15 minutos de navegación) o paseando previamente por el Delta (50 min. de navegación). Salidas disponibles también desde Puerto Madero.

Facilidades:

Se puede desayunar / almorzar / merendar o llevarse alimentos y bebidas.

Instalaciones:

La entrada incluye el uso de todas las instalaciones

2. Paseos con bajada en la Isla

Museo Casa Sarmiento



La casa fue declarada Monumento Histórico Provincial en 1989, y desde 1996 depende del Municipio de Tigre. Actualmente protegida con un templete de vidrio, fue propiedad de Domingo Faustino Sarmiento, político y militar argentino quien fue presidente de la Nación (1868-1874) gobernador de San Juan, senador, ministro del interior, entre otros cargos. En 1855, en el inicio de su vida política, y enamorado de las islas del Delta, luego de disparar tiros al aire con su carabina (a la usanza de los conquistadores) se instala en el terreno de 30 hectáreas comprendido entre los ríos Abra Nueva (hoy Sarmiento) Espera, y arroyo Reyes, donde la construye de madera, un tipo de construcción que promovió en el Delta.

Si bien Sarmiento es más conocido por la ley de educación pública que revolucionó el sistema educativo, fue un gran desarrollista y promotor del progreso, y desde su casa de la isla, que utilizaba para descansar en el tiempo libre, dio gran impulso a la difusión del Delta. Planta especies botánicas traídas de todo el país, e introduce el mimbre desde Chile. Hoy se encuentra en el parque un añoso timbó plantado por él mismo y un retoño de la higuera de la casa natal sanjuanina. Él llamaba “Carapachay” (guaraní= “hombre trabajador de cara arrugada”) a las islas, y “carapachayos” a sus habitantes. Hizo conocer al país y el mundo las maravillas de “esa espléndida masa de verdura”, el Delta del Paraná.





Educativo

1. Solo navegación

2. Con bajada en la Isla

3. Isla Martín García

4. Gastronomía

5. Tarifas

3.

Isla Martín García



Esta nueva propuesta educativa, tiene como finalidad que los alumnos tengan una experiencia práctica y significativa, en donde la navegación y el día completo en la isla puedan enriquecer anterior y posteriormente el trabajo realizado en el aula.

En cuanto a contenido histórico y geográfico, la excursión educativa a Isla Martín García es muy valiosa ya que cuenta la posibilidad de acaparar diferentes temáticas.

En la visita, los alumnos recorren lugares emblemáticos tales como la casa de **Rubén Darío**, el **museo histórico**, el **antiguo penal**, el **Teatro Urquiza** acompañados permanentemente por las guías especializadas.

Se darán a conocer los nueve ambientes bien definidos, entre los que se destacan el de selva, el espinal y los arenales así como también el ambiente de talar con todas las especies que la representan, la fauna nativa se encuentra representada por lagartos overos, coipos y varias especies de aves.

Recorrido:

Desde la terminal de la Estación Fluvial de Tigre, Muelle 4, o desde nuestra terminal de Puerto Madero (Siempre sujeto a modificaciones por cuestiones climáticas).

Duración de viaje:

2:10hs de navegación por tramo.

Servicio:

IDA y VUELTA en el día o traslados solos.

Itinerario:

 08.30 hs.
Presentación en el puerto

 09.00 hs.
Salida

 11.15 hs. aprox.
Llegada.

Introducción, recomendaciones y visita guiada por los puntos turísticos solicitados.

 13.00 hs.
Almuerzo

En Restaurante Solís. Menú de milanesas de ternera con Puré de papas, helado y una bebida por persona. (Opciones veganas y vegetarianas a disposición).

 14.30 hs.
Continuación de la visita guiada

Para recorrer el resto de los lugares turísticos de la isla.

 16.30 hs.
Presentación, preembarque

En el punto de encuentro en la Isla.

 17.00 hs.
Salida

 19.15 hs. aprox.
Llegada al puerto

4. Gastronomía en Tigre

Baruc Restó



Desayuno / Merienda

• Café o té con leche o solo, dos medialunas de manteca o grasa o tostadas con mermelada y queso crema (apto celíacos) + un jugo de naranja 90cc

Almuerzo (una a elección):

- Milanesa de ternera o pollo con papas fritas y ensalada.
- Pastas rellenas con salsa rosa.
- Pechuga grillada con puré (para celíaco).

Postre (Una a elección):

- Creps de banana split
- Flan casero con dulce de leche y crema

Bebidas incluidas 500 cc: (una a elección)

- Agua con y sin gas
- Aguas saborizadas
- Gaseosas línea coca



Vivanco Restaurante



Desayuno / Merienda Full

• Té / Café / Chocolatada / Mate Cocido (con o sin leche) + 3 medialunas + jugo de naranjas exprimido.

Almuerzo (una a elección):

- Cuarto de Pollo o Ternerita al horno con guarnición de papas al horno o ensalada
- Tallarines con salsa rosa o macarrones con salsa de quesos
- Milanesa de ternera o pollo con guarnición de papas fritas o puré de papas.

Postre:

- Alfajor helado de crema americana, dulce de leche y cubierta de chocolate.

Bebida de consumo Libre:

- Agua Mineral con / sin gas.
- Agua Saborizada
- Gaseosas línea Coca-Cola



4. Gastronomía en el Delta

El Alcazar Parque Recreativo



Desayuno / Merienda

- Café o té con leche o solo + dos medialunas de manteca o grasa

Almuerzo (Una a elección):

- Raviolos de verdura con salsa fileto.
- Milanesa de ternera con guarnición de papas fritas.

Bebidas incluidas (una a elección):

- Agua con y sin gas
- Aguas saborizadas
- Gaseosas línea coca

Postre:

- Palito de Helado

Snack a Bordo

- Alfajor
- Jugo 200ml



Isla Bruma Restó



Entrada (Una a elección):

- Empanada de vacío
- Empanada de verdura

Almuerzo (Una a elección):

- Milanesa con papas fritas
- Ñoquis de cabutia

Bebidas incluidas (una a elección):

- Agua
- Gaseosa

Postre:

- Flan con Dulce de Leche
- Helado



TARIFAS

marzo a junio
**agosto a
diciembre**

1. Solo navegación	Paseo por el Delta (Paseo de 3 o 5 Ríos) 1 hora de navegación	\$ 19.200	\$ 21.200
	Paseo por el Delta (Horario y servicio REGULAR*)	\$ 15.000	\$ 16.500
	Delta Premium Navegación por el Río de la Plata y Delta 1:50 hs	\$ 45.600	\$ 50.200
	Paseo de los 6 ríos en Catamarán	\$ 30.000	\$ 33.000
	Postales de Buenos Aires (Servicio PRIVADO) (ONE WAY)	\$ 19.200	\$ 21.200
	Postales de Buenos Aires (Servicio PRIVADO) (IDA Y REGRESO)	\$ 26.400	\$ 29.100
	Postales de Buenos Aires (Horario y servicio REGULAR*) (ONE WAY)	\$ 9.000	\$ 9.900
	Postales de Buenos Aires (Horario y servicio REGULAR*) (IDA Y REGRESO)	\$ 13.500	\$ 14.900
2. Con bajada en la Isla	Traslado ida y vuelta Directo desde Tigre + Entrada al Recreo El Alcazar	\$ 22.000	\$ 24.200
	Paseo por el Delta + Entrada al Recreo El Alcazar + Regreso directo a Tigre	\$ 32.400	\$ 35.700
	Paseo Delta Premium + Entrada al Recreo El Alcazar + Regreso directo a Tigre	\$ 61.600	\$ 67.800
	Paseo por el Delta + Bajada en el Museo Sarmiento 1 hora de visita	\$ 21.400	\$ 23.600
	Paseo Delta Premium + Bajada en el Museo Sarmiento + Regreso directo a Tigre	\$ 50.200	\$ 55.300
3. Isla Martín García	DAY TOUR desde Tigre Traslados ida y vuelta + Visita guiada +	\$ 75.000	\$ 82.500
	¡¡SALIDAS REGULARES EDUCATIVAS!! 26/SEP - 22/OCT y 07/ NOV - (Sin mínimo)		\$ 75.900
	Traslados ida y regreso (En diferente día)	\$ 81.950	\$ 90.200
4. Gastronomía	BARUC RESTÓ - ALMUERZO - DESAYUNO/MERIENDA		CONSULTAR
	VIVANCO RESTAURANTE - ALMUERZO		CONSULTAR
	VIVANCO RESTAURANTE - DESAYUNO / MERIENDA		CONSULTAR
	RECREO EL ALCAZAR - ALMUERZO - DESAYUNO/MERIENDA		CONSULTAR
	ISLA BRUMA - ALMUERZO		CONSULTAR

• Mínimo 25 pasajeros - LAS TARIFAS SON FINALES, INCLUYEN IVA / LAS TARIFAS PUEDEN SUFRIR MODIFICACIONES - PARA MANTENER TARIFAS, DEBEN ESTAR 100% PAGAS - TODOS LOS GRUPOS EDUCATIVOS SON EN SERVICIO DE EMBARCACIÓN PRIVADA - PASEOS GUIADOS - GRUPOS DE MÍNIMO 30 PASAJEROS PAGOS SIN EXCEPCIÓN.

• LOS PASEOS DE NAVEGACIÓN PUEDEN SUFRIR MODIFICACIONES DE HORARIO / PUERTO / O BARCO POR CUESTIONES OPERATIVAS O CLIMÁTICAS. DOCUMENTACIÓN, MATRÍCULAS Y SEGUROS SIEMPRE A DISPOSICIÓN.



En **Sturla Viajes** somos una familia, un equipo de profesionales, que trabajamos todos los días para darles más y mejores resultados siempre. Junto con nuestros prestadores asociados, les brindaremos programas educativos divertidos, actualizados año tras año, con un servicio dedicado a la calidad y seguridad de cada alumno.

Con más de 78 años en el rubro, nos comprometemos al máximo para que disfruten de su: **#ExperienciaSturla**

**¡A lo largo de nuestra trayectoria,
ya lo han disfrutado más de
287.000 jóvenes exitosamente!**

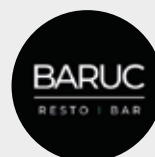

Comedor Solís

Los esperamos



  **sturla.viajes**

 **www.sturlaviajes.tur.ar**

Oficina Tigre

 **(54 11) 4731-1300 - Int. 103**

 **educativo@sturlaviajes.tur.ar**  **+54 9 11 6465-9938**